



*La précision et l'efficacité avec laquelle vous gérez vos prestations est déterminante pour le succès de votre entreprise !*



« En plus de nombreuses fonctions originales, io-services nous a permis d'éliminer les doubles saisies et de centraliser l'information ! »

*Fiduciaire Losmaz, Jean-Marc Losmaz*

« Gain de temps, élimination des oublis, simplicité, avec io-services nous avons augmenté notablement notre efficacité. »

*JLD Design Informatique, Didier Flück*

« Le calcul précis des coûts liés à un projet nous a permis de corriger nos prévisions et d'améliorer notre productivité. »

*Titra-Film, Ronald Ducrest*

 *vous offre tous les outils nécessaires*

La saisie des prestations est au cœur de votre activité

Les divers modes de saisie proposés permettent d'allier efficacité, rapidité et précision : tableau complet ou réduit à l'essentiel, chronomètre simple ou multiple, web-access, accès aux prestations en mode modification et consultation depuis les différents fichiers de base, en bref les outils nécessaires pour optimiser vos tâches.

Le tableau de saisie des prestations permet une vue complète des montants à facturer

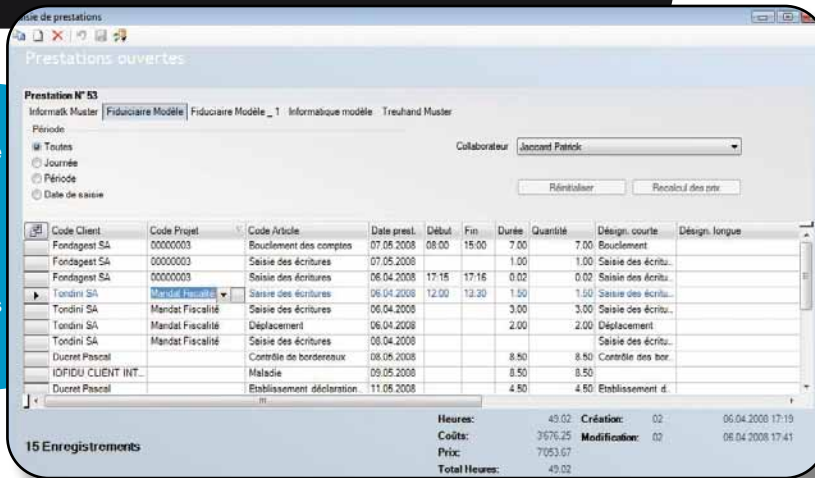

Code Client	Code Projet	Code Article	Date prest.	Début	Fin	Durée	Quantité	Désign. courte	Désign. longue
Fondigest SA	00000003	Boucllement des comptes	07.05.2008	08.00	15.00	7.00	7.00	Boucllement	
Fondigest SA	00000003	Saisie des écritures	07.05.2008			1.00	1.00	Saisie des écritures	
Fondigest SA	00000003	Saisie des écritures	06.04.2008	17.15	17.15	0.02	0.02	Saisie des écritures	
Tondini SA		Saisie des écritures	06.04.2008	12.00	13.30	1.30	1.30	Saisie des écritures	
Tondini SA	Mandat Fiscalité	Saisie des écritures	06.04.2008			3.00	3.00	Saisie des écritures	
Tondini SA	Mandat Fiscalité	Déplacement	06.04.2008			2.00	2.00	Déplacement	
Tondini SA	Mandat Fiscalité	Saisie des écritures	06.04.2008					Saisie des écritures	
Duzet Pascal		Contrôle de bordereaux	08.05.2008			8.50	8.50	Contrôle des bor.	
IOFIDU CLIENT INT.		Malaëdie	09.05.2008			8.50	8.50		
Duzet Pascal		Etablissement déclaration	11.05.2008			4.50	4.50	Etablissement d.	

15 Enregistrements

Heures: 49.02    Coûts: 31676.25    Prix: 7953.67    Total Heures: 49.02

Une gestion précise des tarifs optimise votre rentabilité

La tarification des activités et des frais offre également des possibilités infinies.

Par client et/ou projet, vous pouvez définir des tarifs fixes ou variables, internes, externes, et ce en fonction des activités, des collaborateurs, pour des intervenants externes, pour des projets particuliers etc.

Retrouvez instantanément vos clients et contacts

Bien entendu, le programme offre une gestion complète de vos clients et contacts. Toutes les informations sur les prestations ouvertes ou facturées et les totaux sont directement disponibles depuis la fiche client.

Un fichier complet pour la gestion de vos clients

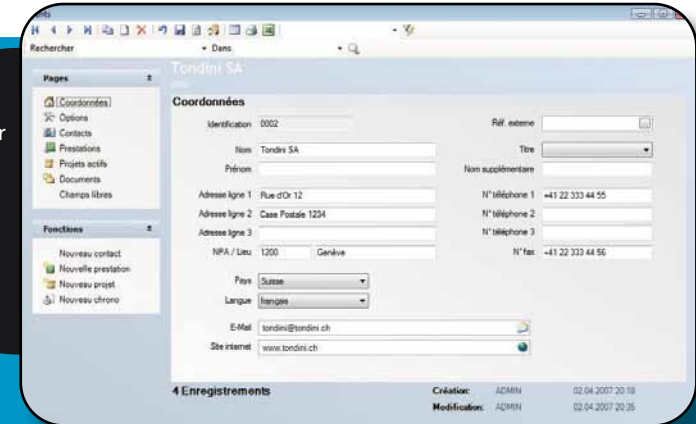

Rechercher Dans

Pages: Coordonnées, Options, Contacts, Prestations, Projets actifs, Documents, Chances libres

Fonctions: Nouveau contact, Nouvelle prestation, Nouveau projet, Nouveau chrono

**Coordonnées**

Identification: 0002    PAF externe: [ ]

Nom: Tondini SA    Titre: [ ]

Prénom: [ ]    Non supplémentaire: [ ]

Adresse ligne 1: Rue d'Or 12    N° téléphone 1: +41 22 333 44 55

Adresse ligne 2: Case Postale 1234    N° téléphone 2: [ ]

Adresse ligne 3: [ ]    N° téléphone 3: [ ]

NPA / Lieu: 1200 Genève    N° fax: +41 22 333 44 55

Pays: Suisse

Langue: Français

E-Mail: tondini@tondini.ch

Site internet: www.tondini.ch

4 Enregistrements    Création: ADMIN 02.04.2007 20:18    Modification: ADMIN 02.04.2007 20:35

Les chronomètres vous permettent de suivre vos services en temps réel

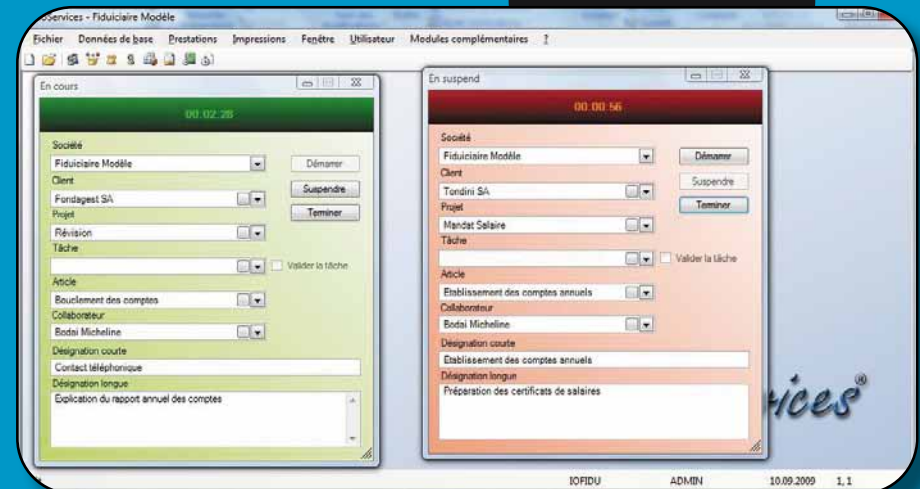

Services - Fiduciaire Modèle

Fichier Données de base Prestations Impressions Fenêtre Utilisateur Modules complémentaires

**En cours** 00:02:29

Société: Fiduciaire Modèle    Démarrer

Client: Fondigest SA    Suspendre

Projet: Mandat Selaire    Terminer

Révision: [ ]    Valider la tâche

Tâche: [ ]

Article: Boucllement des comptes

Collaborateur: Rodol Michelina

Désignation courte: Contact téléphonique

Désignation longue: Explication du rapport annuel des comptes

**En suspend** 00:00:56

Société: Fiduciaire Modèle    Démarrer

Client: Tondini SA    Suspendre

Projet: Mandat Selaire    Terminer

Tâche: [ ]    Valider la tâche

Article: Etablissement des comptes annuels

Collaborateur: Rodol Michelina

Désignation courte: Etablissement des comptes annuels

Désignation longue: Préparation des certificats de salaires

IOFIDU ADMIN 10.09.2009 1.1



*La fonction de Mandats/Projets professionnalise le suivi*

Vous pouvez créer des Mandat/Projets pour vos clients, mais ceci n'est pas une obligation pour la saisie de prestations.

Pour chaque Mandat/Projet vous pouvez définir un budget en heures et en fonction du montant. Vous pouvez également le faire pour chaque tâche que vous attribuez au projet. Ceci permet une surveillance précise de l'état d'avancement d'un Mandat/Projet.

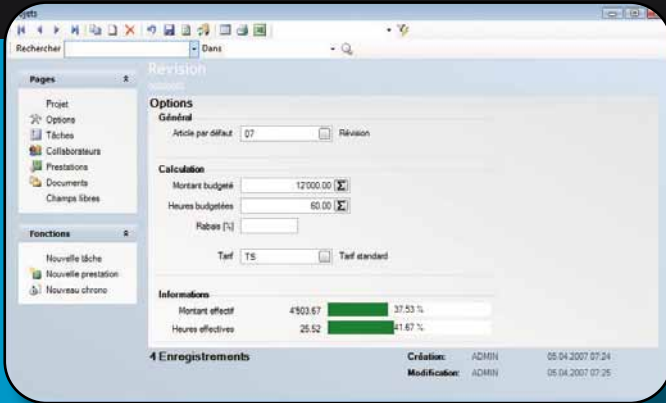

Un suivi précis et instantané de vos Mandats/Projets

*La création des tâches optimise votre planification*

Vous pouvez créer des tâches, liées à un projet ou indépendante de celui-ci, définir des budget par tâches, les priorités et les dates de début et de fin. Ainsi vous pouvez mettre en place une planification précise de vos activités.

Vos tâches ouvertes sous contrôle grâce à une présentation précise

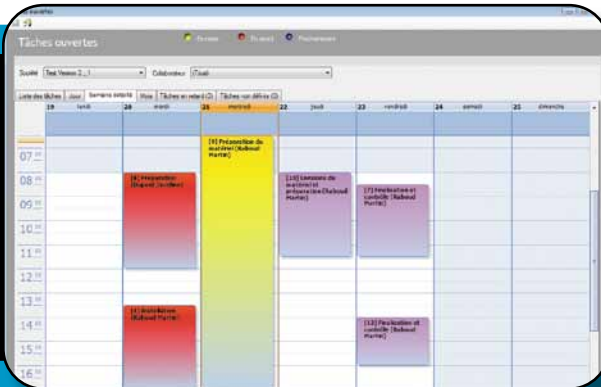

*La validation des prestations permet un double contrôle*

L'option de validation des prestations oblige le collaborateur et/ou le chef de projet à contrôler les prestations saisies avant de les «libérer» pour la facturation. De nombreuses modifications peuvent être effectuées lors de cette validation, avec ou sans influence sur la saisie originale des prestations.

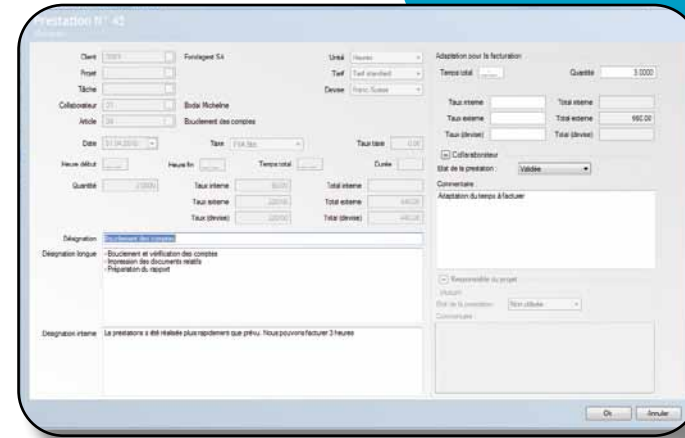

Option de validation ou pré-facturation des prestations

*WEB ACCESS et PDA pour une saisie délocalisée*

La fonction de Web-Access permet de saisir vos prestations où que vous soyez. Une simple connexion internet suffit pour accéder aux prestations ouvertes et à la saisie. L'impression d'un rapport de travail est également possible par ce biais. La saisie est de ce fait également possible par un PDA.

*Vos collaborateurs ont uniquement accès aux fonctions qui les concernent*

D'un côté la porte ouverte à toutes les données de tous les mandats et de tous les collaborateurs, avec tous les droits de création et de modification. De l'autre côté un accès strictement limité à une saisie simplifiée. Entre ces deux extrêmes, toutes les variantes sont possibles.

*Ecrivez et stockez vos documents directement depuis io-services*

En liaison avec Word ou tout autre programme, vous pouvez rédiger le courrier et lier des documents existants directement aux mandats, projets ou à vos clients.

Définissez précisément les accès par collaborateurs

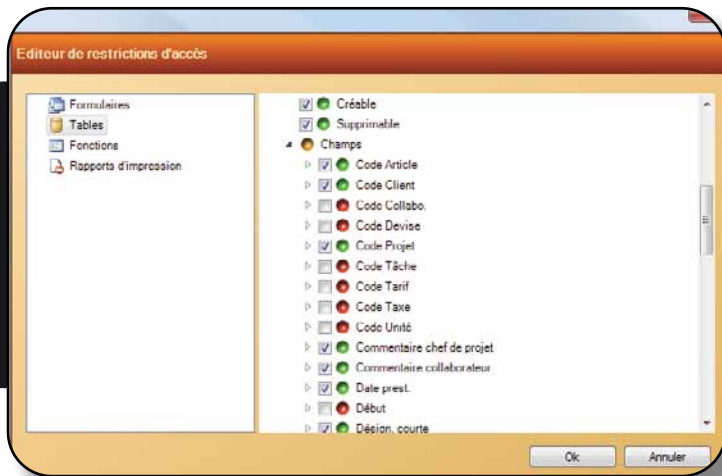

#### Prestations par client

Du 01.03.2008 au 13.09.2009  
N° client de 4  
Prestations ouvertes et fermées

[0003] Fondapest SA, 1000 Lausanne	Date	Prest.	Tâche	Colla.	Article	Description	Durée	Qté	Taux	Total
[F]	01.04.2008	27		03	04	Bouclier des comptes ajet	0001	0.01	220.00	2.20
[F]	01.04.2008	44		03	04	ajet K11000000	0400	5.00	220.00	1100.00
[F]	01.04.2008	49		01	02	Contrôle de bordereau	2.00	200.00	400.00	
[F]	06.04.2008	50		01	04	Bouclier des comptes	0400	4.00	220.00	880.00
[F]	07.04.2008	60		01	01	Etablissement déclaration fiscale	0010	0.03	200.00	166.67
[F]	07.04.2008	61		01	01	Etablissement déclaration fiscale	0010	0.25	200.00	50.00
[F]	07.04.2008	58		01	03	Saisie des écritures	0200	2.00	200.00	400.00
[00000003] Révision										
[F]	10.04.2008	45		01	04	Bouclier des comptes	2.00	220.00	440.00	
[O]	07.05.2008	28		02	04	Bouclier	0700	7.00	240.00	1680.00
[O]	07.05.2008	29		02	03	Saisie des écritures	0100	1.00	220.00	220.00
[O]	07.05.2008	36		01	05	Etablissement des comptes annuels	0400	4.00	200.00	800.00
[O]	07.05.2008	37		01	05	Etablissement des comptes annuels	0430	4.50	200.00	900.00
[O]	11.05.2008	25		03	07	Révision	0430	4.50	200.00	900.00
[O]	11.05.2008	26		03	09	Révision	0430	4.50		
[F]	10.09.2009	72		01	04	Contact téléphonique	0004	0.07	220.00	14.67
[F]	06.04.2008	52	2	02	03	Explication du rapport annuel des comptes	0001	0.02	220.00	3.67
<b>Total du prévis [00000003]</b>							<b>37.58</b>			<b>4'938.33</b>
Prestations ouvertes [O]							25.57			4'514.67
Prestations clôturées [C]							0.00			0.00
Prestations facturées [F]							16.12			3'444.00
Prestations saisies							41.68			7'958.67

De nombreuses statistiques vous soutiennent dans vos décisions

*Des outils de reporting pour tirer de précieux enseignements*

Les nombreuses statistiques déjà présentes dans le programme permettent un suivi des prestations, des projets et de la productivité. Les formulaires existants peuvent être adaptés facilement à vos besoins ou peuvent être complètement recréés.

*La communication avec d'autres programmes est aujourd'hui essentielle*

L'exportation des données dans un programme tiers (facturation ou comptabilité) existe déjà pour certains programmes.

Toutes les données de base (client, projet,...) sont exportables sous Excel par un simple clic de souris. Toutes les impressions sont exportables sous Excel et disponibles en format \*.PDF.

*L'assistant de facturation vous garantit souplesse et précision*

L'assistant de facturation permet de sélectionner et d'adapter les prestations à facturer et de définir des rabais ou des montants forfaitaires. L'impression avec ou sans bulletin de versement offre le choix entre de nombreux modèles, tous adaptables à vos besoins.

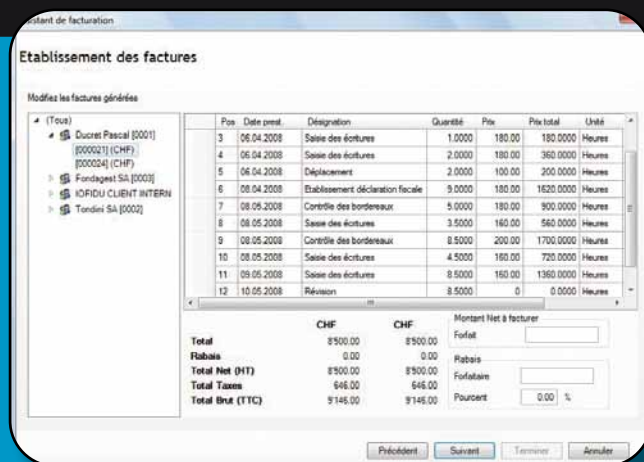

Sélectionnez les prestations que vous désirez facturer

*Définir des budgets par collaborateur pour un meilleur contrôle*

Il est possible de définir pour chaque collaborateur le nombre d'heure de travail à effectuer, de budgéter les activités par collaborateur et d'assurer ainsi un contrôle précis de la productivité.

## Liste de prix logiciels



OBJET	Version de base (3 user inclus)	User supplémentaire	Pack 5 user	Pack 10 user
logiciel	2'000.00	260.00	1'100.00	2'000.00
Contrat io-up (coût annuel)	400.00	50.00	220.00	400.00

+ modules

"validation"  
"gestion du document"  
"web access"

OBJET	Version de base (3 user inclus)	User supplémentaire	Pack 5 user	Pack 10 user
Coûts par module	400.00	60.00	250.00	500.00
Contrat io-up (coût annuel)	80.00	12.00	50.00	100.00

Ioware sa • Case Postale 104 • Warpelstrasse 10 • 3186 Guin  
Tél : 026 492 90 30 • Fax : 026 492 90 31  
info@ioware.ch • [www.ioware.ch](http://www.ioware.ch)

*Veillez nous retourner ce coupon-réponse par fax  
au no 026 492 90 31*

- Veuillez nous contacter
- Veuillez nous envoyer une version démo

Nom : .....

Entreprise : .....

Adresse : .....

e - mail : .....

Votre partenaire :